

+++ Email's in RentOffice +++

+++ Erweiterung Modul Dashboard +++

+++ Neues Modul Zustellung / Abholung +++

+++ Europcar Schadensstatistik +++

Liebe Leser,

Endlich ist der Winter vorbei. Alle freuen sich auf den Frühling. Doch der Winter hat seine Spuren hinterlassen ... Wie auch die Europcar Schadensstatistik belegt, wird die Schadenserfassung immer wichtiger. Arbeiten Sie schon mit der Schadenserfassung in RentOffice?



Sie kennen doch bestimmt den Volkssport "Schlange Stehen"?

Es gibt eine neue Studie der Avis Autovermietung, die hat herausgefunden, dass wir Deutschen uns rund 22 Minuten pro Woche irgendwo hinten anstellen und darauf warten, an die Reihe zu kommen. Das sind unglaubliche 19 Stunden pro Jahr und das finden wir natürlich gar nicht witzig.

Um die Wartezeiten bei der Vermietung zu verkürzen, überarbeiten wir z. Zt. Check-Out und Check-In innerhalb von RentOffice. Demnächst in der nächsten Rent-Office Version.

Grüße aus Berlin wünscht Ihnen

Karl-Michael Schönefeld
Geschäftsführer kms.de

Verschiedenes

Fahrzeuge : Es wurde ein neuer Schalter eingebaut— "Fahrzeugkontrollen bei Vorgängen durchführen"

Rechnungen : Es ist nun möglich, eine Rechnung und eine zugehörige (Teil-)Gutschrift miteinander zu verrechnen. Wenn die Beträge sich nicht komplett ausgleichen, bleibt bei der Rechnung der Restbetrag offen.

Langzeit : Es kann nun eine Differenzausgleichsposition eingefügt werden, die grundsätzlich nicht abgerechnet wird. Diese Position dient dazu, Differenzen in den Beträgen, die durch eine Änderung des MwSt.-Satzes (z.B: bei Reverse Charge) während der Vertragslaufzeit zustandekommen, auszugleichen.



Wir unterstützen die Eisbären Berlin



Alle Änderungen des 1. Quartals 2010 finden Sie unter
www.rentOffice.org/help/rentoffice

Email's in RentOffice

Schon seit einiger Zeit unterstützt RentOffice das Versenden von Email's. Da die Kommunikation per Email immer wichtiger wird, entwickeln wir das Modul Kommunikation immer weiter. Folgende Erweiterungen haben wir aktuell realisiert.

1. Textbausteine speziell für Ihre Email's. Bei den Textbausteinen können Sie einen festen Anhang (z.B. Geschäftsbedingungen, etc.) hinterlegen. Zu einem Vertrag können Sie die Kalenderdatei des Mietvertrages mitschicken. Weiterhin können die Adressdaten auch als Anhang mitgeschickt werden.

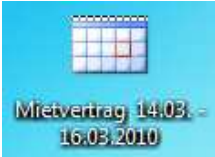

Mietvertrag 14.03. - 16.03.2010



Mustermann
2. Im Konfigurationsfenster für E-Mails kann eingestellt werden, dass E-Mails immer an einen vorgegebenen BCC geschickt werden.
3. Es ist nun möglich, aus der Fahrzeugverwaltung und aus der Unfallliste heraus, E-Mails zu versenden.
4. Gespeicherte PDF-Dateien erhalten einen aussagekräftigen Namen (z.B. mit Rechnungsnummer und Datum), damit können diese besser mit Email's verschickt werden.
5. Email's werden als Ereignis abgespeichert.

ACHTUNG ! Falls Sie Hilfe bei der Email-Einrichtung benötigen, kontaktieren Sie bitte unseren Support. Gerne helfen wir Ihnen weiter.

Modul Dashboard Erweiterung

Unser Modul Dashboard wurde um die Auswertung der Vertragsumsätze für Regionen, Stationen und Geschäftsbereiche jeweils für die letzten 18 Monate erweitert.

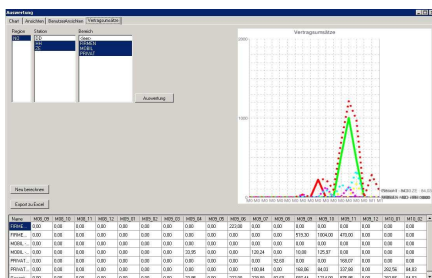

Die Umsätze der Geschäftsbereiche können so jeweils auch stationsweise verglichen werden.

Die Ergebnisse können auch direkt nach Excel exportiert werden.

Europcar Schadensstatistik belegt:

Mehr Schäden an Reifen und Felgen durch schadhafte Straßen

Hamburg (ots) - Der außergewöhnlich lange und harte Winter hat auf Deutschlands Straßen eindeutige Spuren hinterlassen. Europcar, Europas größte Autovermietung, hat seine Schadensstatistik für die ersten beiden Monate des Jahres 2010 ausgewertet und festgestellt: Schäden an Reifen und Felgen haben in diesem Winter signifikant zugenommen.

Bei Europcar führten die schlechten Straßenverhältnisse zu einer Zunahme der Schäden an Reifen und Felgen der Mietwagen. Um 4,6 Prozent pro gefahrenen Kilometer haben sich die Schadenszahlen im Vergleich zu den ersten beiden Monaten des Vorjahres erhöht. Bereits im letzten Jahr gab es einen leichten Anstieg dieser Schäden um 1,6 Prozent gegenüber 2008. Durch die große Fahrzeugflotte sowie die deutschlandweite Präsenz von Anmietstationen sind die Europcar Fahrzeuge an jedem Tag des Jahres und in ganz Deutschland unterwegs. Somit ist die Zunahme von Schäden an Reifen und Felgen bei Europcar repräsentativ für alle PKW auf deutschen Straßen.

Modul Zustellung / Abholung

Zur Zeit entsteht eine neues Modul Zustellung / Abholung. Das neue Modul plant und organisiert die Zustellung / Abholung zu einem Mietvertrag. Neben den zeitlichen Zustell-Abholdaten können Sie die Adressen der Zustellung und Abholung und die Fahrer erfassen. Alle Daten können in einem speziellen Report ausgegeben werden, eine Datenbankabfrage unter „Wichtiges“ zeigt alle Vorgänge an.

Es können Notizen zu der Zustellung und Abholung geschrieben werden, welche auf dem Report mit ausgedruckt werden. Nach getanerer Zustellung bzw. Abholung kann dies auch festgehalten werden.

Im Dispoplaner werden Zustellungen / Abholungen mit schwarzen Balken angezeigt.

In Zukunft werden Zustellungen / Abholungen auch als angelegte Sondereinträge möglich sein.

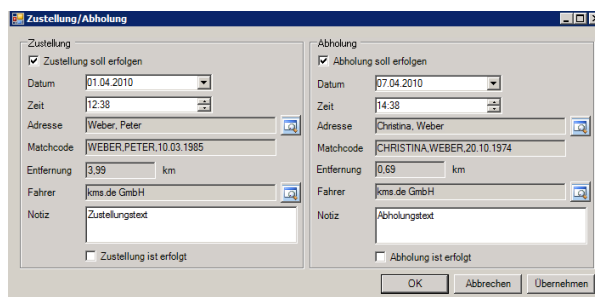

Zustellung		Abholung	
<input checked="" type="checkbox"/> Zustellung soll erfolgen	<input checked="" type="checkbox"/> Abholung soll erfolgen		
Datum: 01.04.2010	Datum: 07.04.2010		
Zeit: 12:38	Zeit: 14:38		
Adresse: Weber, Peter	Adresse: Christina, Weber		
Matchcode: WEBER,PETER,10.03.1985	Matchcode: CHRISTINA,WEBER,20.10.1974		
Entfernung: 3,99 km	Entfernung: 0,69 km		
Fahrer: jms.de GmbH	Fahrer: jms.de GmbH		
Notiz: Zustellungstext	Notiz: Abholungstext		
<input type="checkbox"/> Zustellung ist erfolgt	<input type="checkbox"/> Abholung ist erfolgt		

OK Abbrechen Übernehmen