



**+++ FRIGORENT Kühlfahrzeugvermietung +++**

**+++ Neu Tagesauswertung +++**

**+++ Erweiterung Zustellung / Abholung +++**

**+++ blog.rentoffice.de +++**

Liebe Leser,

das Internet wird immer wichtiger für Autovermieter. Damit auch unsere Kunden die lokal mit RentOffice arbeiten, unseren **RentOffice Mietshop** nutzen können, haben wir eine Synchronisierung Ihrer lokalen Daten (Preise, Bilder, Texte, usw) für die Online Reservierung realisiert (weitere Infos siehe <http://blog.rentoffice.de>).



Wie im letzten Newsletter angekündigt stellen wir Ihnen auch diesen Monat einen unserer Kunden vor. Die Firma „FRIGORENT“ arbeitet seit 10 Jahre mit RentOffice und vermietet Kühlfahrzeuge.

Nochmals weisen wir Sie auf unseren Blog (Internetpublikation) <http://blog.rentoffice.de> hin.

Hier stellen wir Ihnen unsere Software und unsere neuen Entwicklungen vor. Besonders wollen wir Ihnen unseren vollständig neuen Dispoplaner —mit farbiger Anzeige der Verfügbarkeit— vorstellen. Diese Anzeige kann auch über das Internet ausgewählten Benutzern präsentiert werden.

**Grüße aus dem herbstlichen Berlin wünscht Ihnen**

Karl-Michael Schönefeld  
Geschäftsführer kms.de

Innerhalb von RentOffice werden Erweiterungen und Neuentwicklungen in einer der modernsten Programmiersprache „C#“ entwickelt.



Sie profitieren direkt von dieser Tatsache. Unsere neue „Tagesauswertung“ verbindet Datenausgabe / Dateneingabe und Druckvorschau in einer Seite.

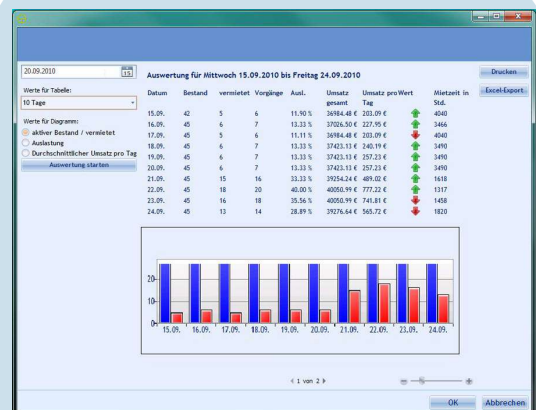

Die Tagesauswertung enthält wichtige Kennzahlen für die Vermietung. Wir bitten Sie um weitere Anregungen.



**Alle Änderungen** des 3. Quartals 2010 **finden Sie unter** [www.rentOffice.org/help/rentoffice](http://www.rentOffice.org/help/rentoffice)

## Erweiterung Modul Zustellung und Abholung :

Die Entfernungangaben werden mit dem Routenplaner der Bing Suchmaschine über das Internet erstellt. Wahlweise können Sie die Route auch ausdrucken.

Die Entfernungen werden beim Vertrag festgehalten und können jederzeit ausgedruckt werden.

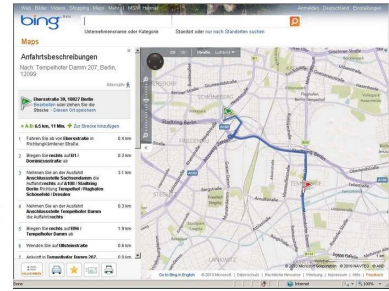

Seit mehr als einem Jahrzehnt arbeitet FRIGORENT mit RentOffice

Herr Renatus ist seit dieser Zeit unser Ansprechpartner.



Mit über 15-jährigem Know-how in diesem anspruchsvollem Dienstleistungssektor bietet FRIGORENT® seinen Kunden optimale Lösungen für jeden Bedarf.

### Kurzfristige Vermietung

für Kühl-/Tiefkühl-Transporter, -Lkw und Sattelaufleger Tages-, Wochen- und Monatsmieten

### Mittelfristige Mietlösungen

zu attraktiven Konditionen für Kühl-/Tiefkühl-Transporter, -Lkw und Sattelaufleger Mietdauer ab 6 Monaten

### Langzeitmiete für Neufahrzeuge



mit individueller, bedarfsorientierter Ausstattung und Kunden-CI für Kühl-/Tiefkühl-Transporter, -Lkw und Sattelaufleger Mietverträge: 24, 36, 48 und 60 Monate

Als Unternehmen der Gruppe LAMBERET, Europas führendem Hersteller von Kühlaufbauten und -auflegern, ist FRIGORENT® wie kaum ein anderes Vermietunternehmen in diesem Segment in der Lage, sich den Gegebenheiten des Marktes und den gesetzlichen Vorschriften anzupassen.

Mit dem RentOffice Fleetinspector haben wir spezielle Übergabeprotokolle (siehe unten) für die FRIGORENT entwickelt. Die Protokolle dokumentieren transparent den Fahrzeugzustand für Kunden und Mitarbeiter.

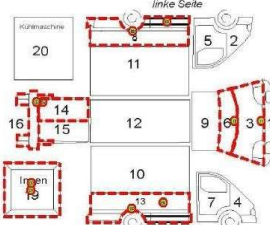

KÜHLFAHRZEUG VERMIETUNG

Check-Out (Übergabe)		Mietvertrag																																																																																																	
Fahrzeug	Datum: 27.09.2010	Uhrzeit: 15:04:24	Km-Stand: 1433																																																																																																
<b>Allgemein</b> <input checked="" type="checkbox"/> Servicecappe <input type="checkbox"/> Wankbuckle <input type="checkbox"/> Tank <input type="checkbox"/> voll <input type="checkbox"/> Ad Blue Tank <input type="checkbox"/> voll <input checked="" type="checkbox"/> Reservierad <input checked="" type="checkbox"/> Bordwerkzeug <input type="checkbox"/> Kaskofid <input type="checkbox"/> ja <input type="checkbox"/> nein <input type="checkbox"/> Ad Blue Tankinhalt <input type="checkbox"/> Inhalt verunreinigt <input type="checkbox"/> ja <input type="checkbox"/> nein <input checked="" type="checkbox"/> Verbandkasten <input checked="" type="checkbox"/> Stromkabel <input type="checkbox"/> 3/4 <input type="checkbox"/> 1/2 <input type="checkbox"/> 1/4 <input type="checkbox"/> 0 <input type="checkbox"/> 0 <input checked="" type="checkbox"/> Wagenheber <input checked="" type="checkbox"/> Kältevorhang <input type="checkbox"/> 1/4 <input type="checkbox"/> 1/2 <input type="checkbox"/> 1/4 <input type="checkbox"/> 0 <input type="checkbox"/> 0 <input checked="" type="checkbox"/> Wankdeckel <input type="checkbox"/> Sonstiges: Funktion Kühlmaschine erfüllt																																																																																																			
<div style="display: flex; justify-content: space-between;"> <div style="width: 45%;"> <p><b>linke Seite</b></p>  </div> <div style="width: 45%;"> <p><b>rechte Seite</b></p>  </div> </div> <p><b>alte Schäden</b></p> <table border="1" style="width: 100%; font-size: small;"> <tr><td>01</td><td>Fahrerseite</td><td>Brandloch</td><td>Brandloch</td><td>0</td><td>cm</td></tr> <tr><td>02</td><td>Beifahrer</td><td>Brandloch</td><td>Brandloch</td><td>0</td><td>cm</td></tr> <tr><td>03</td><td>Beifahrer</td><td>Brandloch</td><td>Brandloch</td><td>0</td><td>cm</td></tr> <tr><td>04</td><td>Beifahrer</td><td>Brandloch</td><td>Brandloch</td><td>0</td><td>cm</td></tr> <tr><td>05</td><td>Beifahrer</td><td>Brandloch</td><td>Brandloch</td><td>0</td><td>cm</td></tr> <tr><td>06</td><td>Beifahrer</td><td>Brandloch</td><td>Brandloch</td><td>0</td><td>cm</td></tr> <tr><td>07</td><td>Beifahrer</td><td>Brandloch</td><td>Brandloch</td><td>0</td><td>cm</td></tr> <tr><td>08</td><td>Beifahrer</td><td>Brandloch</td><td>Brandloch</td><td>0</td><td>cm</td></tr> <tr><td>09</td><td>Beifahrer</td><td>Brandloch</td><td>Brandloch</td><td>0</td><td>cm</td></tr> <tr><td>10</td><td>Beifahrer</td><td>Brandloch</td><td>Brandloch</td><td>0</td><td>cm</td></tr> <tr><td>11</td><td>Beifahrer</td><td>Brandloch</td><td>Brandloch</td><td>0</td><td>cm</td></tr> <tr><td>12</td><td>Beifahrer</td><td>Brandloch</td><td>Brandloch</td><td>0</td><td>cm</td></tr> <tr><td>13</td><td>Beifahrer</td><td>Brandloch</td><td>Brandloch</td><td>0</td><td>cm</td></tr> <tr><td>14</td><td>Beifahrer</td><td>Brandloch</td><td>Brandloch</td><td>0</td><td>cm</td></tr> <tr><td>15</td><td>Beifahrer</td><td>Brandloch</td><td>Brandloch</td><td>0</td><td>cm</td></tr> <tr><td>16</td><td>Beifahrer</td><td>Brandloch</td><td>Brandloch</td><td>0</td><td>cm</td></tr> </table>				01	Fahrerseite	Brandloch	Brandloch	0	cm	02	Beifahrer	Brandloch	Brandloch	0	cm	03	Beifahrer	Brandloch	Brandloch	0	cm	04	Beifahrer	Brandloch	Brandloch	0	cm	05	Beifahrer	Brandloch	Brandloch	0	cm	06	Beifahrer	Brandloch	Brandloch	0	cm	07	Beifahrer	Brandloch	Brandloch	0	cm	08	Beifahrer	Brandloch	Brandloch	0	cm	09	Beifahrer	Brandloch	Brandloch	0	cm	10	Beifahrer	Brandloch	Brandloch	0	cm	11	Beifahrer	Brandloch	Brandloch	0	cm	12	Beifahrer	Brandloch	Brandloch	0	cm	13	Beifahrer	Brandloch	Brandloch	0	cm	14	Beifahrer	Brandloch	Brandloch	0	cm	15	Beifahrer	Brandloch	Brandloch	0	cm	16	Beifahrer	Brandloch	Brandloch	0	cm
01	Fahrerseite	Brandloch	Brandloch	0	cm																																																																																														
02	Beifahrer	Brandloch	Brandloch	0	cm																																																																																														
03	Beifahrer	Brandloch	Brandloch	0	cm																																																																																														
04	Beifahrer	Brandloch	Brandloch	0	cm																																																																																														
05	Beifahrer	Brandloch	Brandloch	0	cm																																																																																														
06	Beifahrer	Brandloch	Brandloch	0	cm																																																																																														
07	Beifahrer	Brandloch	Brandloch	0	cm																																																																																														
08	Beifahrer	Brandloch	Brandloch	0	cm																																																																																														
09	Beifahrer	Brandloch	Brandloch	0	cm																																																																																														
10	Beifahrer	Brandloch	Brandloch	0	cm																																																																																														
11	Beifahrer	Brandloch	Brandloch	0	cm																																																																																														
12	Beifahrer	Brandloch	Brandloch	0	cm																																																																																														
13	Beifahrer	Brandloch	Brandloch	0	cm																																																																																														
14	Beifahrer	Brandloch	Brandloch	0	cm																																																																																														
15	Beifahrer	Brandloch	Brandloch	0	cm																																																																																														
16	Beifahrer	Brandloch	Brandloch	0	cm																																																																																														



KÜHLFAHRZEUG VERMIETUNG

Frigo-Rent Services  
**Check-Up Protokoll**  
 Kennzeichen: \_\_\_\_\_ Datum: 27.09.2010 Km-Stand: 1259

**Pflege und Ausstattung**

<input checked="" type="checkbox"/> Wäsche innen	<input checked="" type="checkbox"/> Radioantenne
<input checked="" type="checkbox"/> Wäsche Laderaum	<input checked="" type="checkbox"/> Anleitung Radio
<input checked="" type="checkbox"/> Wäsche außen	<input checked="" type="checkbox"/> Stromkabel Kühlmaschine
<input checked="" type="checkbox"/> Sauberkeit der Scheiben	<input checked="" type="checkbox"/> Reservierad
<input checked="" type="checkbox"/> Tank voll	<input checked="" type="checkbox"/> Wagenheber
<input checked="" type="checkbox"/> Betriebsanleitung Fahrzeug	<input checked="" type="checkbox"/> Bordwerkzeug
<input checked="" type="checkbox"/> Eiskratzer	<input checked="" type="checkbox"/> Verbandkasten
<input checked="" type="checkbox"/> Motorölstand	<input checked="" type="checkbox"/> Wankdeckel
<input checked="" type="checkbox"/> Kühlwasserstand	<input checked="" type="checkbox"/> Warnwesten
<input checked="" type="checkbox"/> Wischwasser voll	<input type="checkbox"/> Kältevorhang

**Funktion und Sicherheit**

<input checked="" type="checkbox"/> Bremsen geprüft	<input checked="" type="checkbox"/> Kühlmaschine u. Temperaturschwert
<input checked="" type="checkbox"/> Beleuchtung innen	<input checked="" type="checkbox"/> Trennwand Laderaum
<input checked="" type="checkbox"/> Beleucht. außen inkl. Begrenz. leucht	<input checked="" type="checkbox"/> Freifenzustand u. profil geprüft
<input checked="" type="checkbox"/> Funktion Tür- und Kofferraumschlo	HU bis: 17.04.2011
<input checked="" type="checkbox"/> Hebelöhne Funktionsprüfung	AU bis: 17.04.2011
<input type="checkbox"/> Funktion Scheibenwischer	Inspektionsfolie... <input type="checkbox"/> Fahrzeug
	<input type="checkbox"/> Kühlmasch.

Funktion Radio    Std Kühlmaschine    lth 2952, Elh 329, Enh 1514

Funktion Tachograph

**Status**

Fahrzeug ist nicht vermietbereit

Begründung

Protokoll, K2-Mappe und Schlüssel übergaben an Kurzeichen .....

Kurzeichen .....