

# 02/2005 KMS Kunden Newsletter

## Informationen rund um RentOffice

**++ Verbesserte Fahrzeugverwaltung ++ Einfacheres Öffnen/Stornieren von Verträgen++ ++ KMS stellt CCUnirent.Net auf CCRAule Tagung in Dresden vor ++ KMS in neuen, vergrößerten Räumlichkeiten ++ Aktuelles Update 2.6.4c zum Download++**

### Verbesserte Fahrzeugverwaltung

Um eine bessere Übersicht des aktuellen Fuhrparks zu erhalten wurde die Fahrzeugverwaltung erweitert. Mit dem aktuellen Update steht nun die Möglichkeit einer weiteren Gruppierung nach Kategorien zur Verfügung. Neben den Gruppierungen nach Hersteller/Modell, Station/Gruppe, Flotte/Status, Zulassungsdatum, Meldedatum, Abmeldedatum, Verkaufsdatum und Status/Flotte besteht die Möglichkeit selbst weitere Gruppierungen zu erzeugen. Der Fuhrpark lässt sich so den individuellen Erfordernissen anpassen.

Weitere Informationen finden Sie in der Hilfe zum Update 2.6.4

### Einfacheres Öffnen/Stornieren von Vorgängen

Um das Öffnen und Stornieren von Verträgen und damit verbunden Rechnungen zu vereinfachen hat KMS die bisherigen Einzelabfragen in eine übersichtliche Maske zusammengefasst.

Ja nach Vertragsstatus besteht die Möglichkeit den Vertrag zu öffnen oder zu stornieren und damit verbundene Rechnungen zu löschen/stornieren oder eine Gutschrift zu erzeugen.

Folgende Möglichkeiten bestehen:

- Vertrag (Vorgang) öffnen
- Vertrag (Vorgang) stornieren
- Gutschrift erzeugen (Standard)
- Gutschrift drucken
- Gutschrift mit Rechnung verrechnen

### Neue Gruppierungen der Fahrzeuge

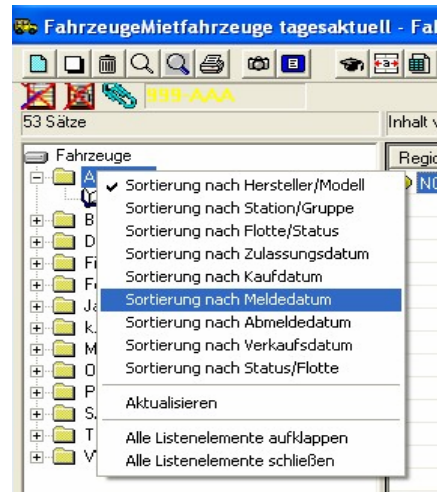

### Neues Storno/Öffnen Fenster

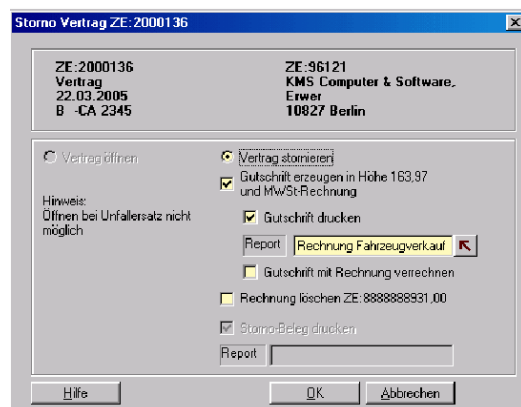

Weitere Informationen finden Sie in der Hilfe zum Update 2.6.4

## **KMS präsentiert CCUnirent.Net auf CCRaule Tagung in Dresden**

Im Rahmen der Kooperation mit der CCUnirent System GmbH entwickelt KMS das CCUnirent.Net Partnernetzwerk. Unirent.Net basiert im Wesentlichen auf der Software RentOffice und erweitert diese um wichtige Funktionalitäten, die es den Partnern ermöglicht über das Internet zusammenzuarbeiten und neues Geschäft mittels einer zentralen Onlinereservierung ([www.ccradle.com](http://www.ccradle.com)) zu erhalten. Auf der diesjährigen Partnertagung in Dresden präsentierte KMS den aktuellen Stand des Entwicklungsprojekts.

## **KMS in neuen vergrößerten Räumlichkeiten**

Seit März befindet sich KMS in neuen, vergrößerten Räumlichkeiten. Der Umzug fand im selben Gebäude statt, daher bleiben Adresse und sonstige Kontaktdaten bestehen. Die neuen Räumlichkeiten verfügen unter anderem über einen zusätzlichen Schulungsraum in dem zukünftig Anwendertreffen und Rentoffice Gruppenschulungen durchgeführt werden können.

## **Aktuelles Update 2.6.4.c zum Download**

Alle vorgestellten Verbesserungen sowie eine Reihe weiterer kleinerer Erweiterungen in den Bereichen:

- Tarife
- Tageskostensätze
- Provisionsempfänger
- Rechnungsnummern
- Datenbank Backup

befinden sich im aktuellen Update 2.6.4c auf unserer Webseite zum Download. Kunden mit einem Pflegevertrag können sich dieses mit Ihrem Login und Passwort herunterladen unter [www.rentoffice.de](http://www.rentoffice.de).

## **KMS in neuen Räumlichkeiten**

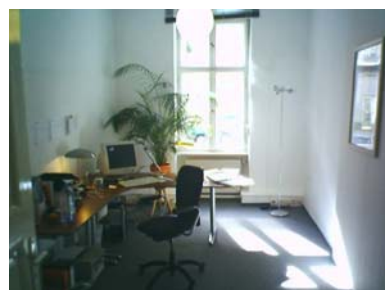
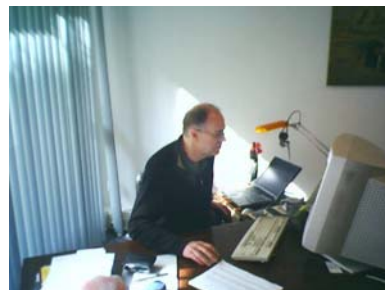

KMS.de SoftwareEntwicklung GmbH

Ebersstraße 39 Tel: 030/7828381

10827 Berlin Fax: 030/7820340

Web: [www.kms.de](http://www.kms.de) E-Mail: [info@kms.de](mailto:info@kms.de)